

**Detalhe H6**  
escala 1:25

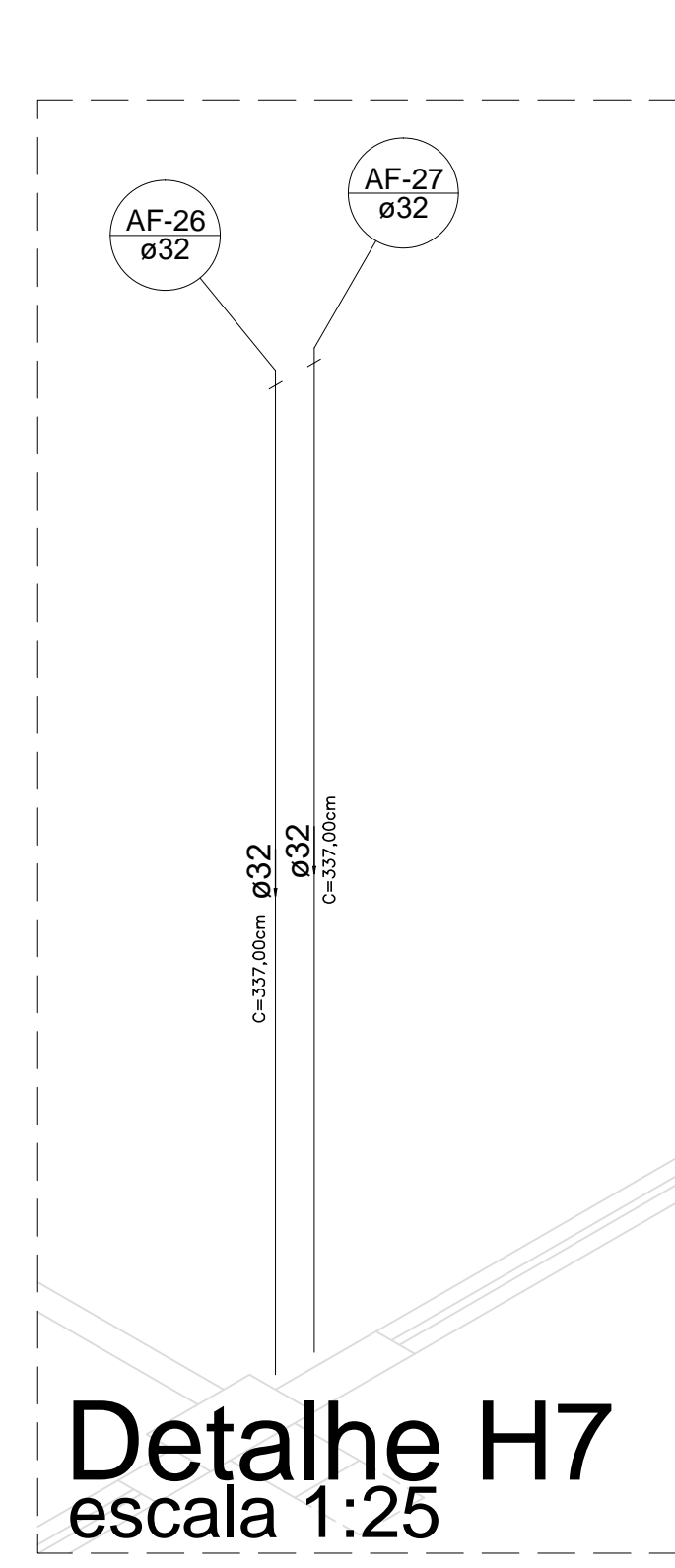

**Detalhe H7**  
escala 1:25

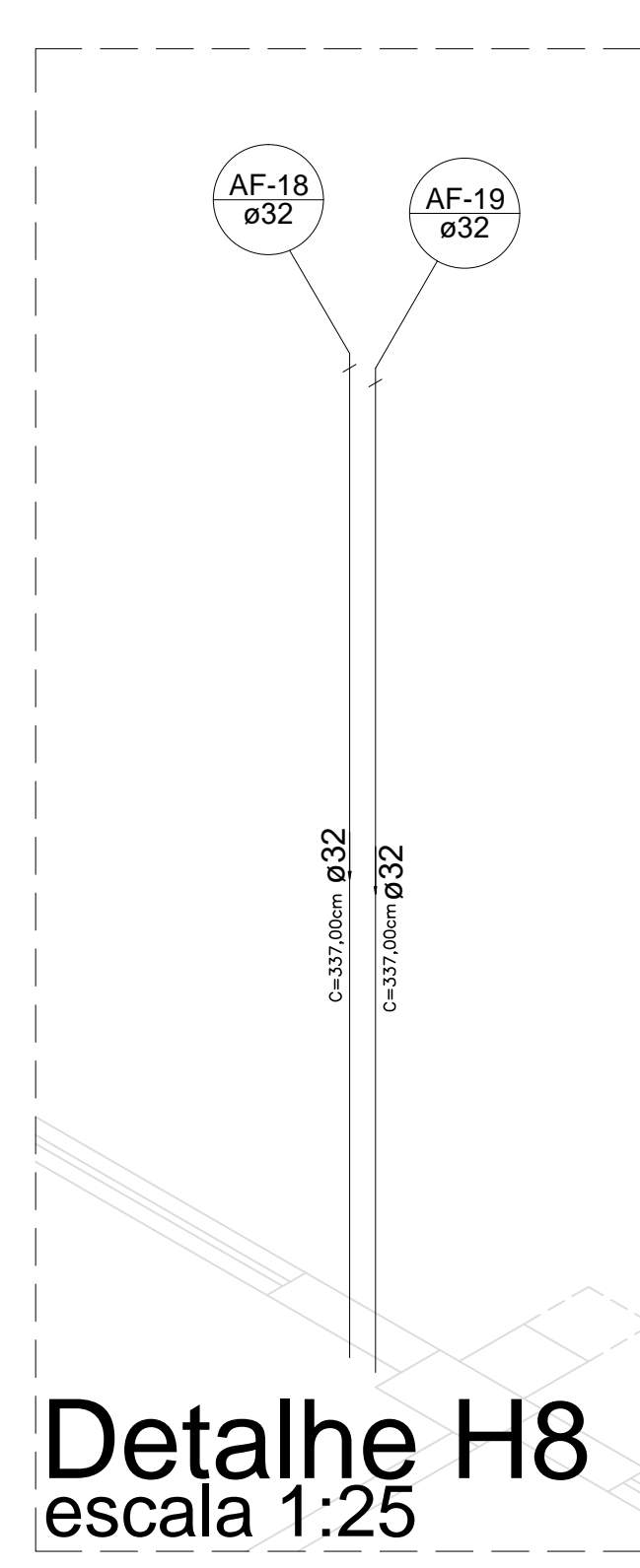

**Detalhe H8**  
escala 1:25

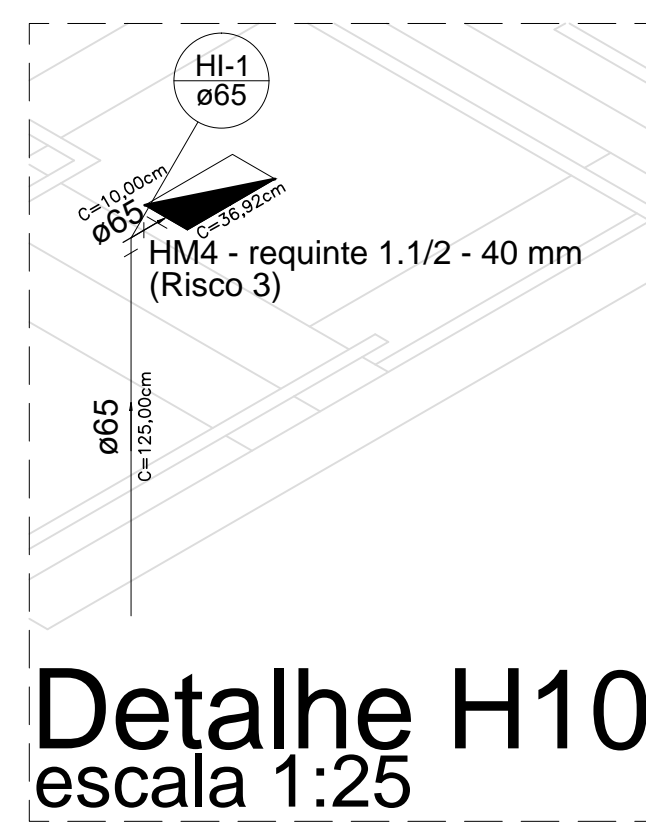

**Detalhe H10**  
escala 1:25

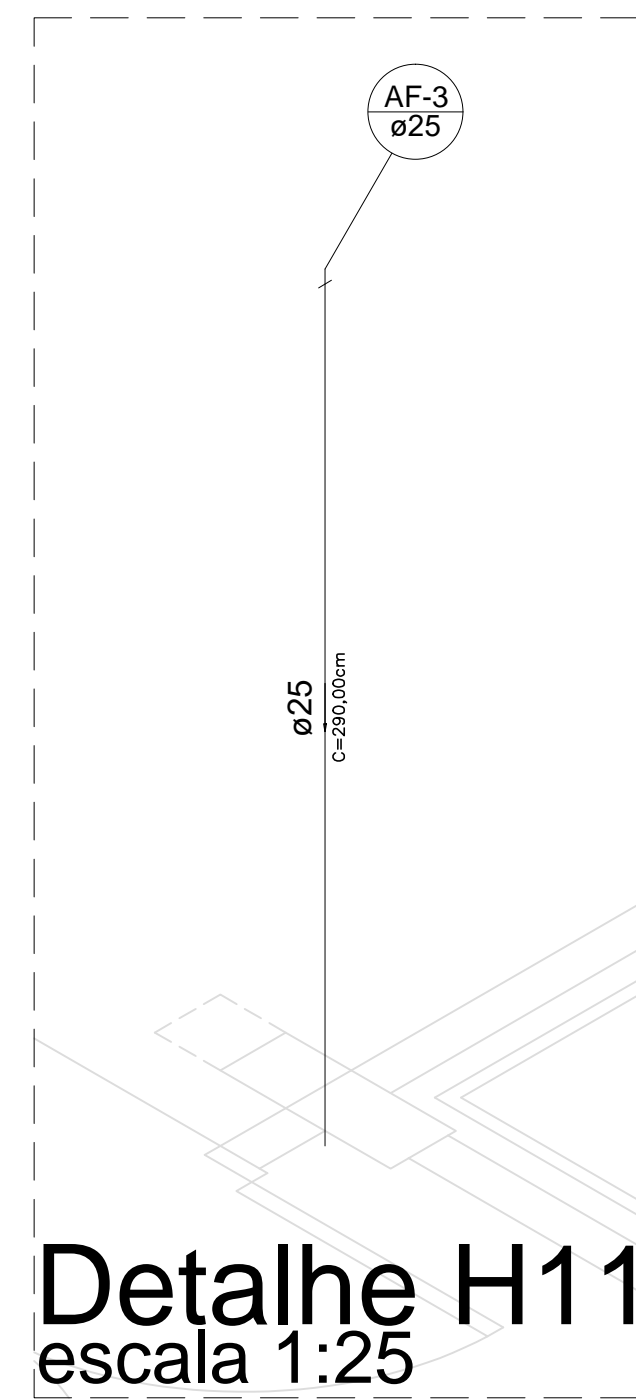

**Detalhe H11**  
escala 1:25

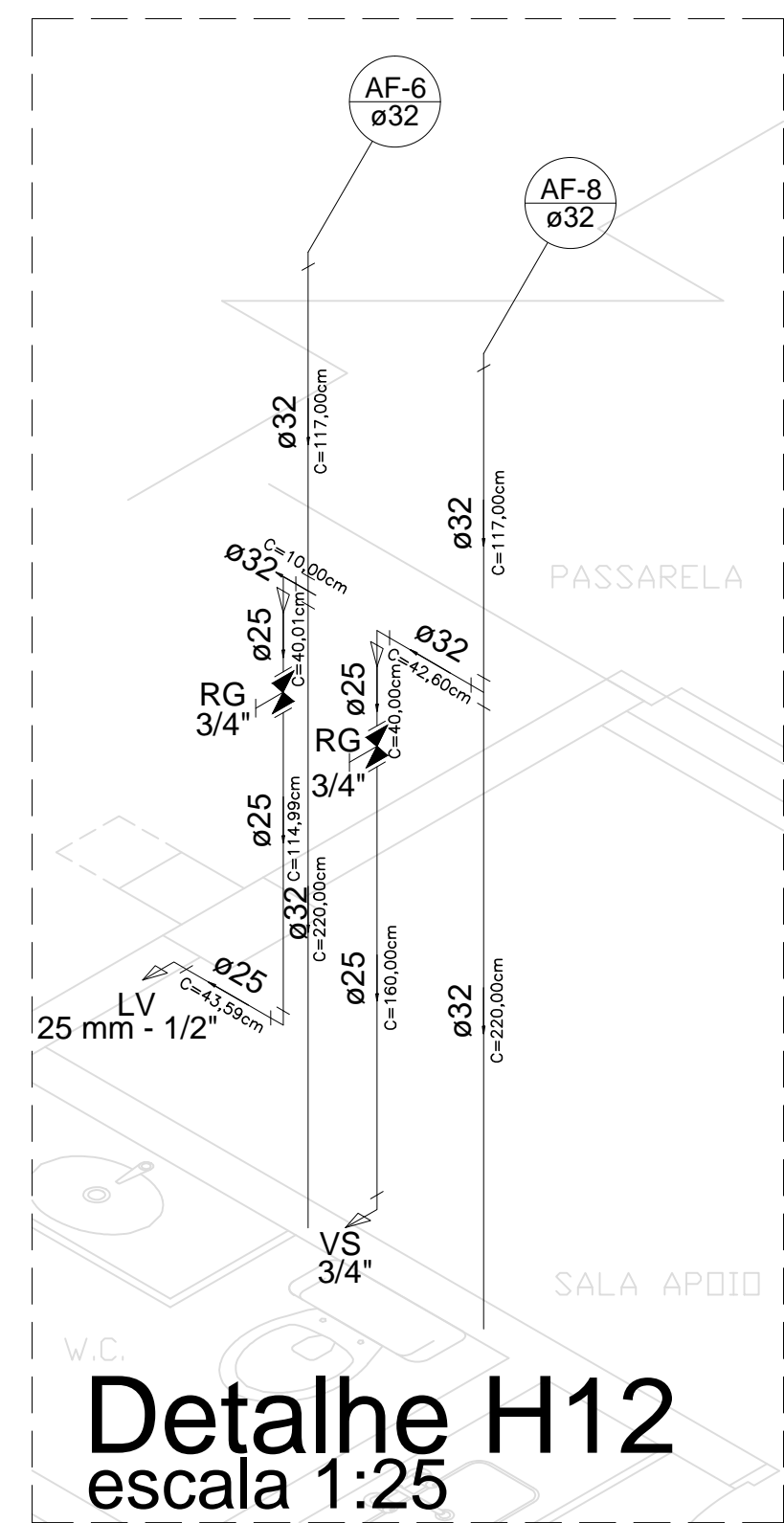

**Detalhe H12**  
escala 1:25

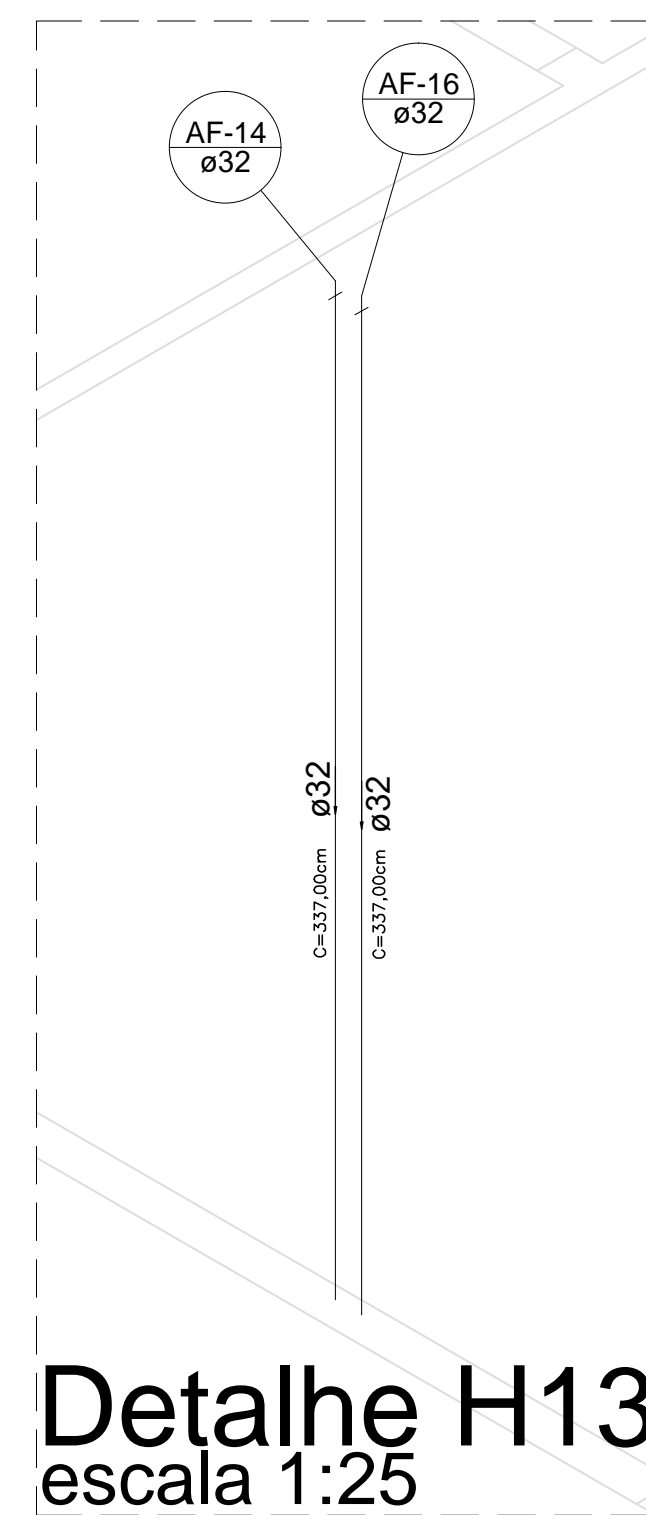

**Detalhe H13**  
escala 1:25

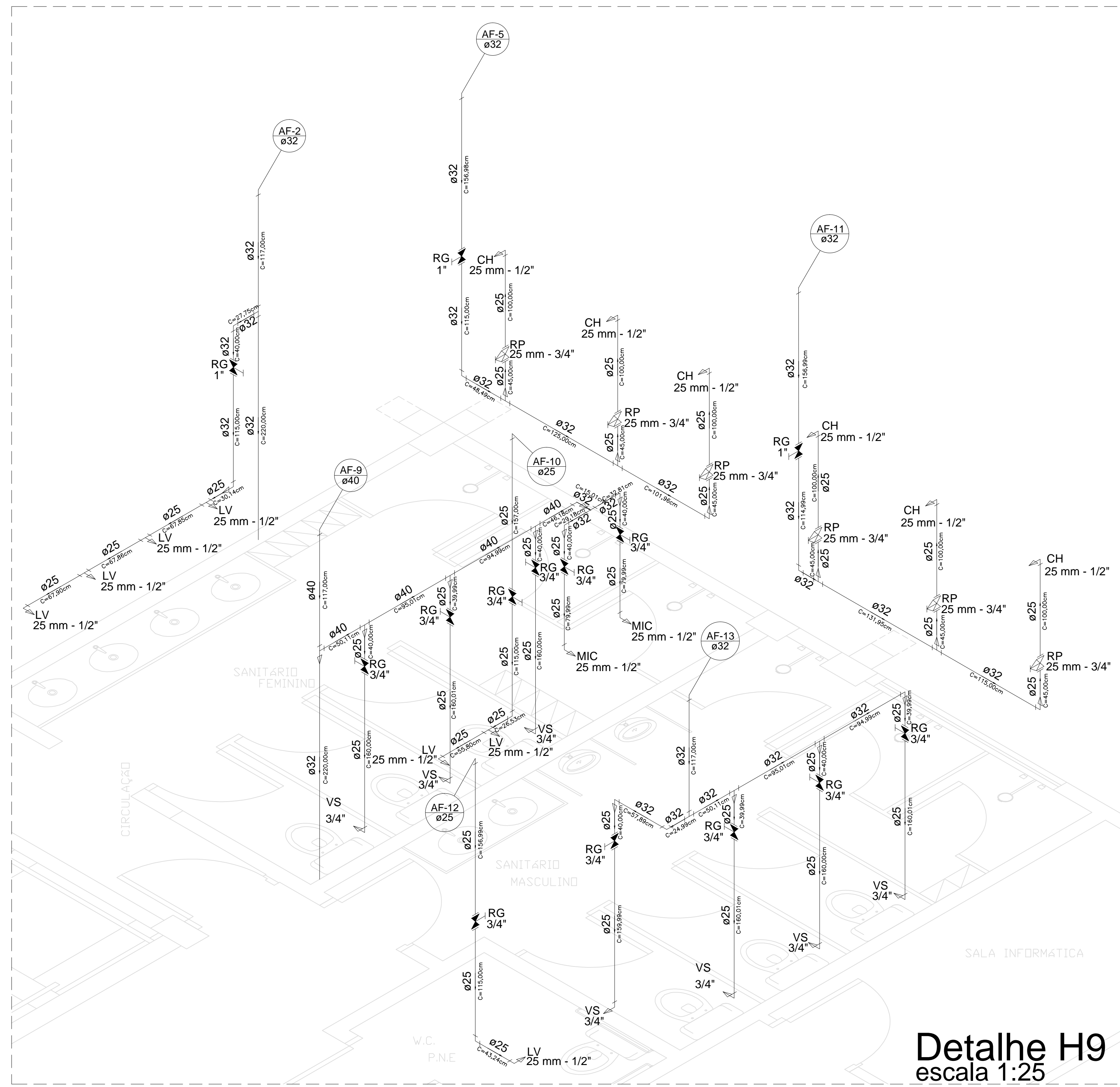

**Detalhe H9**  
escala 1:25

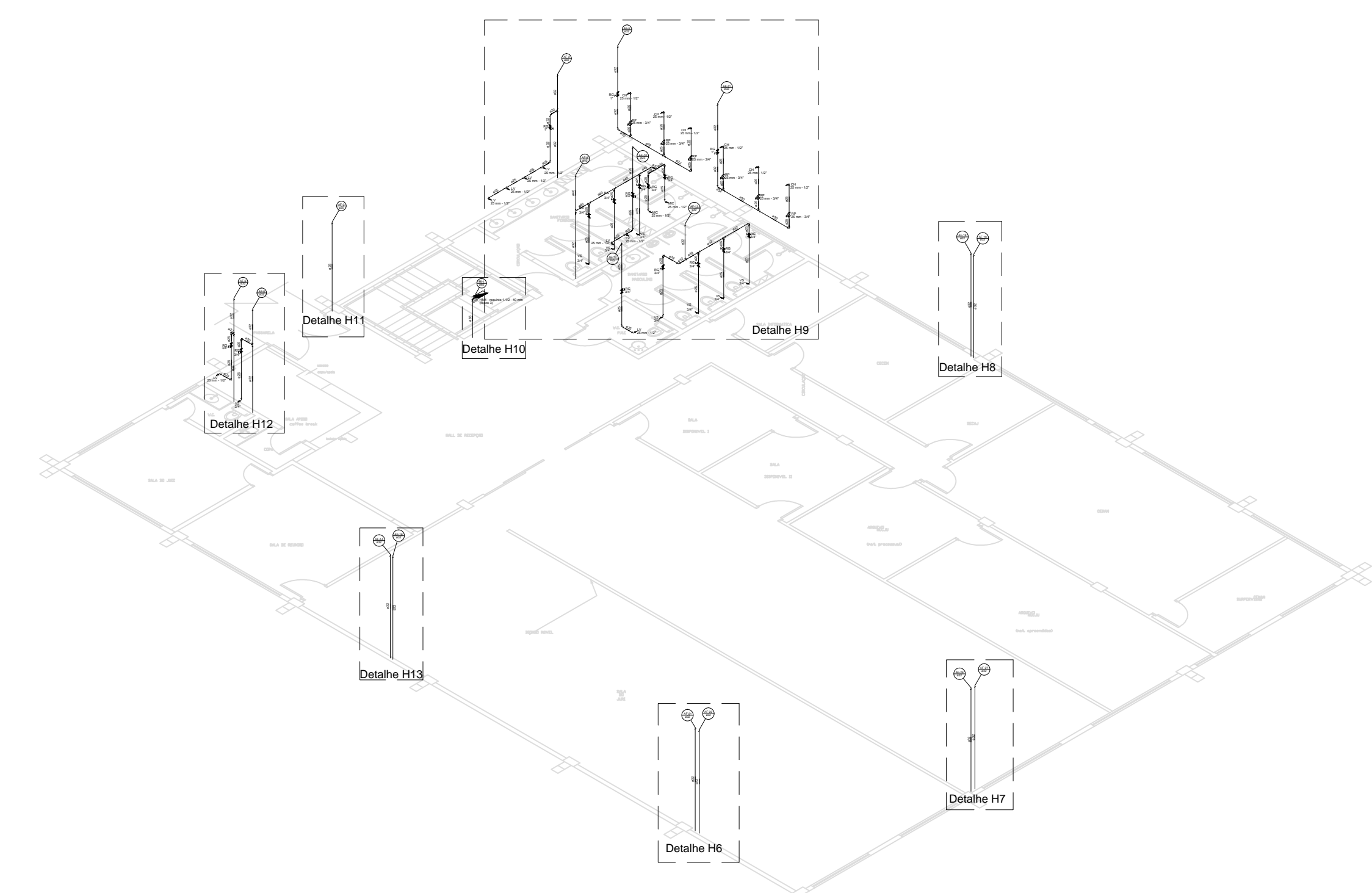

**ISOMÉTRICO PAVIMENTO SUPERIOR**  
S11,S12,S13,S14,S15,S16,  
S17,S18,S19,S20,S21 E S22  
escala 1:150

TEXTOS

| Legenda |  |
|---------|--|
|         |  |
|         | Hidrante - mangueira 1.1/2 - 30m                         |
|         | Registro de gaveta c/canopia cromada c/PVC soldável - RG |
|         | Válvula de sucção (poco) c/ F\"/>                        |

| Legenda das indicações |   |
|------------------------|---|
| LV                     | Lavatório com Joelho de 90° - 25 mm - 1/2"                              |
| MIC                    | Mictório c/sifão.c/válvula de descarga.com Joelho de 90° - 25 mm - 1/2" |
| PIA                    | Pia de cozinha com Joelho de 90° - 25 mm - 1/2"                         |
| RG                     | Registro de gaveta c/canopia cromada c/PVC soldável - 3/4"              |
| VS                     | Vaso sanitário com caixa acoplada - 3/4"                                |
| VR                     | Válvula de sucção (poco) c/ F\"/>                                       |

**NOTA:**  
Deverão ser instalados todos os equipamentos hidráulicos, tais como:  
- Tubulações;  
- Aparelhos;  
- Peças;  
- Colunas.

|          |       |          |
|----------|-------|----------|
| Revisão: | Data: | Assunto: |
|----------|-------|----------|

LEGENDA

**CONTEC** serviços de engenharia - EIRELI - ME  
 MURILLO MARCON CASSIMIRO - EIRELI - ME  
 CNPJ: 12.184.200/0001-11  
 Rua: 09 - Jd. Primavera - Manaus - AM - CEP: 67.000-000  
 Telefone: (0xx61) 3511-1111  
 E-mail: contato@contec.com.br

|   |   |                 |                     |
|---|---|-----------------|---------------------|
| <b>PROJETO HIDRÁULICO - EDIFÍCIO RIO SOLIMÕES</b>                 |   |                 |                     |
| PROJETO HIDRÁULICO - PAVIMENTO SUPERIOR - H6/H7/H8/H9/H10/H11/H12 |   |                 |                     |
| Proprietário: TRIBUNAL REGIONAL FEDERAL DA PRIMEIRA REGIÃO        |   |                 |                     |
| Órgão Solicitante: SEÇÃO JUDICIÁRIA DO ESTADO DO AMAZONAS         |   |                 |                     |
| Local: AVENIDA ANDRÉ ARAÚJO, Nº 25 - ALEIXO, MANAUS - AM          |   |                 |                     |
| Contratante:  | Identificador/Carimbo:                                      |                 |                     |
| Tribunal Regional Federal da Primeira Região                      |   |                 |                     |
| Responsável Técnico:  | Contratado:   |                 |                     |
| MURILLO MARCON CASSIMIRO<br>ENGENHEIRO CIVIL - CREA Nº 24162/2025 | MURILLO MARCON CASSIMIRO - EIRELI - ME<br>CREA - Nº 1316196 |                 |                     |
| Arquivo:<br>Obras\Justiça Federal Manaus\Hidráulica\YHD.dwg       | Escala:<br>INDICADA   | Data:<br>MAR/17 | Folha:<br>HID-03/04 |